



## **Herenweg 13, 2361 EA Warmond**

**Vraagprijs € 635.000,- k.k.**

**Gilde Makelaars  
Floris Schoutenstraat 1  
2172 SK, SASSENHEIM  
Tel: 0252-255044  
E-mail: [info@gildemakelaars.nl](mailto:info@gildemakelaars.nl)  
[www.gildemakelaars.nl](http://www.gildemakelaars.nl)**

## Omschrijving

Zo'n parel als deze komt maar zelden voorbij..

Bijzonder aantrekkelijk halfvrijstaand herenhuis met klassieke uitstraling, gelegen op een toplocatie in het pittoreske dorp Warmond. Wie Warmond zegt denkt aan de Kagerplassen, watersport, een prachtig authentiek dorp, wandelen en fietsen, historie en veel activiteit en gezelligheid. Op loopafstand van de Dorpsstraat met gezellige restaurantjes, het kasteel Huys te Warmont, het strand van recreatie-eiland Koudenhoorn, vaarwater en de Kaag.

Stelt u zich eens voor, u krijgt de kans om een charmante halfvrijstaande woning die in de periode 1998 tot 2007 is gerenoveerd en waarbij authentieke details zoveel mogelijk bewaard zijn gebleven te bewonen. Dat klinkt als een droom niet waar? Vandaag de dag kunnen wij met gepaste trots dit gezellige en comfortabele woonhuis aan u presenteren. We zullen u kort vertellen wat deze goed onderhouden woning allemaal te bieden heeft.

Indeling: entree, prachtige brede hal en garderobe, vanuit de royale hal stapt u binnen in de ensuite woonkamer. Sfeer en comfort omschrijven de ruimte het beste. Daarnaast is het geheel netjes afgewerkt met neutrale wanden en een fraaie houten vloer. In het eetgedeelte van de woonkamer bevindt zich een vaste kast met doorgeefluik naar de keuken. Vanuit hier heeft u openslaande deuren naar de zonnige achtertuin. Vanuit de keuken heeft u dan weer toegang tot de bijkeuken, de toiletruimte en tuin met garage.

Eerste verdieping: middels de statige trap begeeft u zich naar de eerste verdieping. Hier treft u een drietal slaapkamers separaat toilet en de badkamer. De slaapkamers zijn ieder van goed formaat, lekker licht en afgewerkt met neutrale wanden en Novilon/laminaat op de vloer. De badkamer is aan de achterzijde gesitueerd. De ruimte is eveneens van goed formaat en volledig betegeld waardoor het geheel netjes en verzorgd oogt. De indeling bestaat uit een douche, wastafelmeubel en design radiator.

Tweede verdieping: vanuit de achter slaapkamer heeft u toegang naar de tweede verdieping waar een extra slaapkamer is gesitueerd met doorgang naar bergzolder.

Tuin: de tuin op het Zuidoosten is dusdanig groot dat er altijd wel ergens zon is. Parkeren met meerdere auto's op eigen terrein is mogelijk. Op de garage zijn net 4 zonnepanelen geplaatst.

Bijzonderheden:

- Beschermd stads-/dorpsgezicht
- Zeer ruime tuin, waardoor er op elk moment van de dag zon is
- Parkeren van meerdere auto's op eigen terrein
- 4 zonnepanelen (2023)

Oplevering: in overleg.

We zullen u kort een stukje geschiedenis vertellen;

De twee huizen aan de Herenweg 11 en 13 zijn in 1885 gebouwd. De eerste eigenaar was de heer Borsboom een kastelein te 's-Gravenhage. De twee huizen werden in 1893 verkocht aan de heer Monchen, confiseur te 's-Gravenhage, die ze in 1896 weer verkocht aan de heer Friedrich, koffiehuishouder te Warmond. Een jaar later verkocht hij ze weer aan de heer de Wilde, boekhouder te Warmond. De Wilde verkocht de twee panden in 1901 aan de heer Tegelaar, metselaar te Warmond. Door een boedelscheiding in 1907 kwamen ze in handen van mevrouw Vermaat. In haar tijd werden de huizen Villa 'Sans Sauci' genoemd. In 1920 verkocht zij het huis aan de Herenweg 13 aan de heer Breedijk, landbouwer te Warmond, en het huis op nummer 11 aan de heer van der Laan, eerste stuurman in de grote vaart te Warmond. laatstgenoemde verkocht de 'villa' in 1935 aan de heer Heyl, bloemist te Warmond. De heer Breedijk verkocht zijn huis in 1924 aan een andere Breedijk, landbouwer te Warmond, die het in 1932 weer verkocht aan de heer en mevrouw Breuninghoff.

## Kenmerken

Vraagprijs	€ 635.000,00
Soort	Woonhuis
Type woning	Halfvrijstaande woning
Aantal kamers	7 kamers waarvan 3 slaapkamer(s)
Inhoud woning	408 m <sup>3</sup>
Perceel oppervlakte	226 m <sup>2</sup>
Gebruiksoppervlakte woonfunctie	110 m <sup>2</sup>
Soort woning	Herenhuis
Bouwjaar	1885
Tuin	Achtertuint, voortuint, zijtuint
Garage	Vrijstaand steen 16 m <sup>2</sup> (568 bij 285 cm)
Energielabel	F
Verwarming	C.V.-Ketel
Isolatie	Dakisolatie, Dubbel glas
C.V.-ketel	Nefit (Gas gestookt combiketel uit 2017, eigendom)

## Locatie

Herenweg 13  
 2361 EA WARMOND



## Foto's

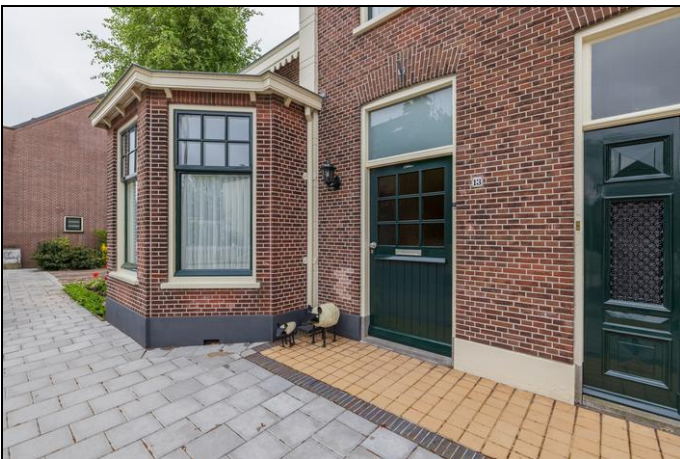

# Foto's



## Foto's



## Foto's



## Foto's

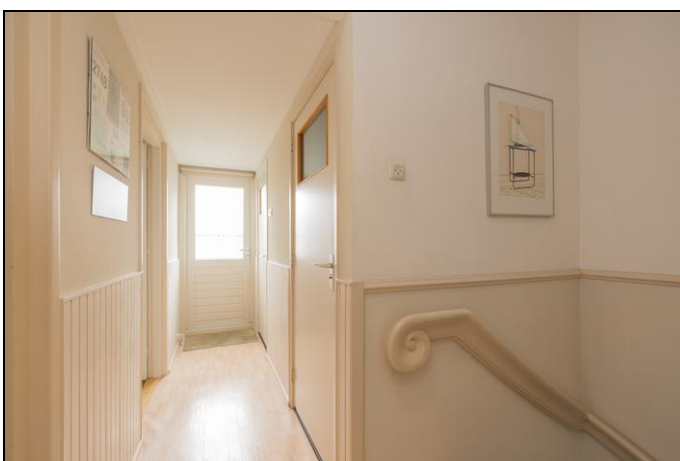



## Foto's



## Foto's



## Foto's



# Plattegrond

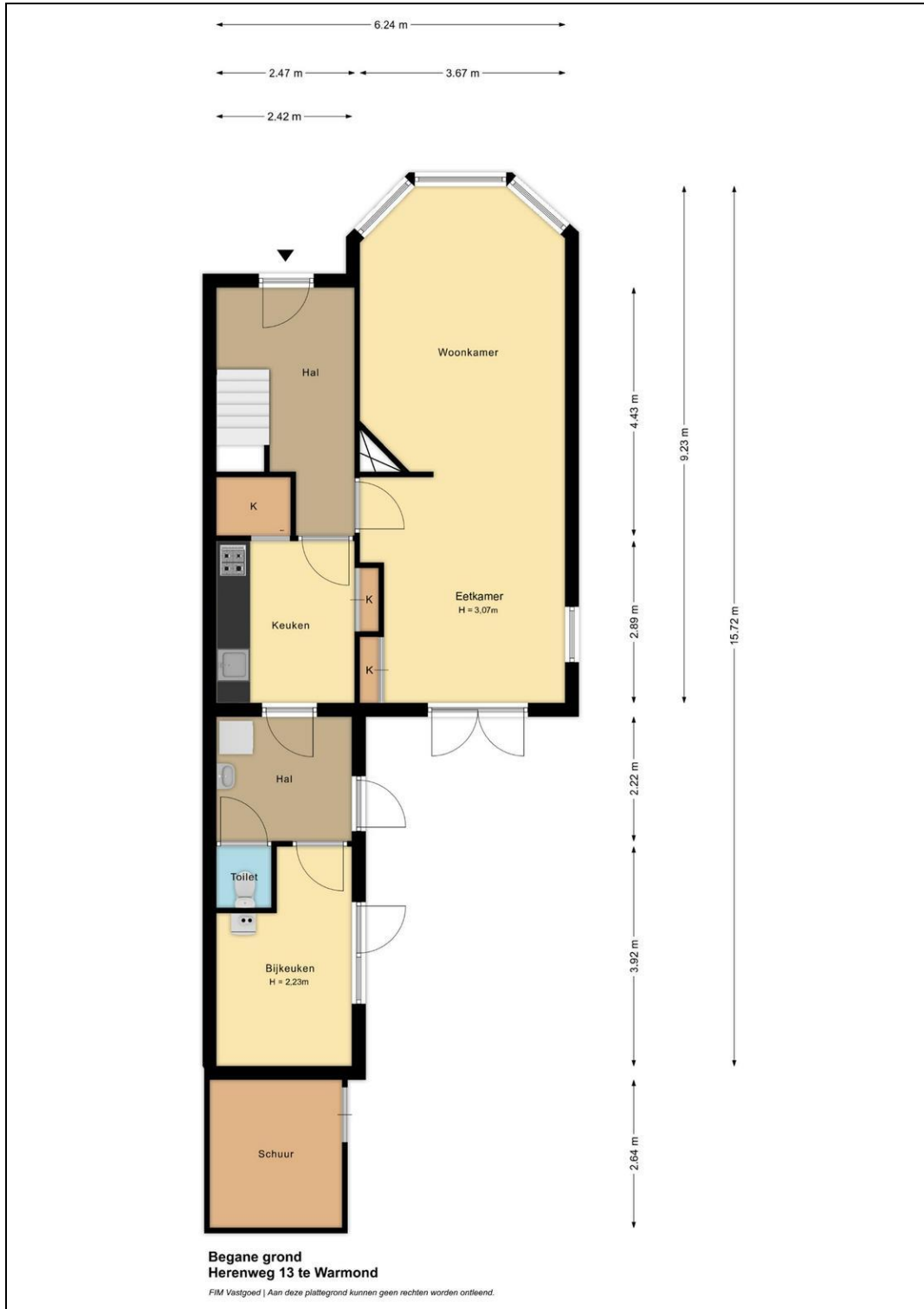

# Plattegrond



## Plattegrond

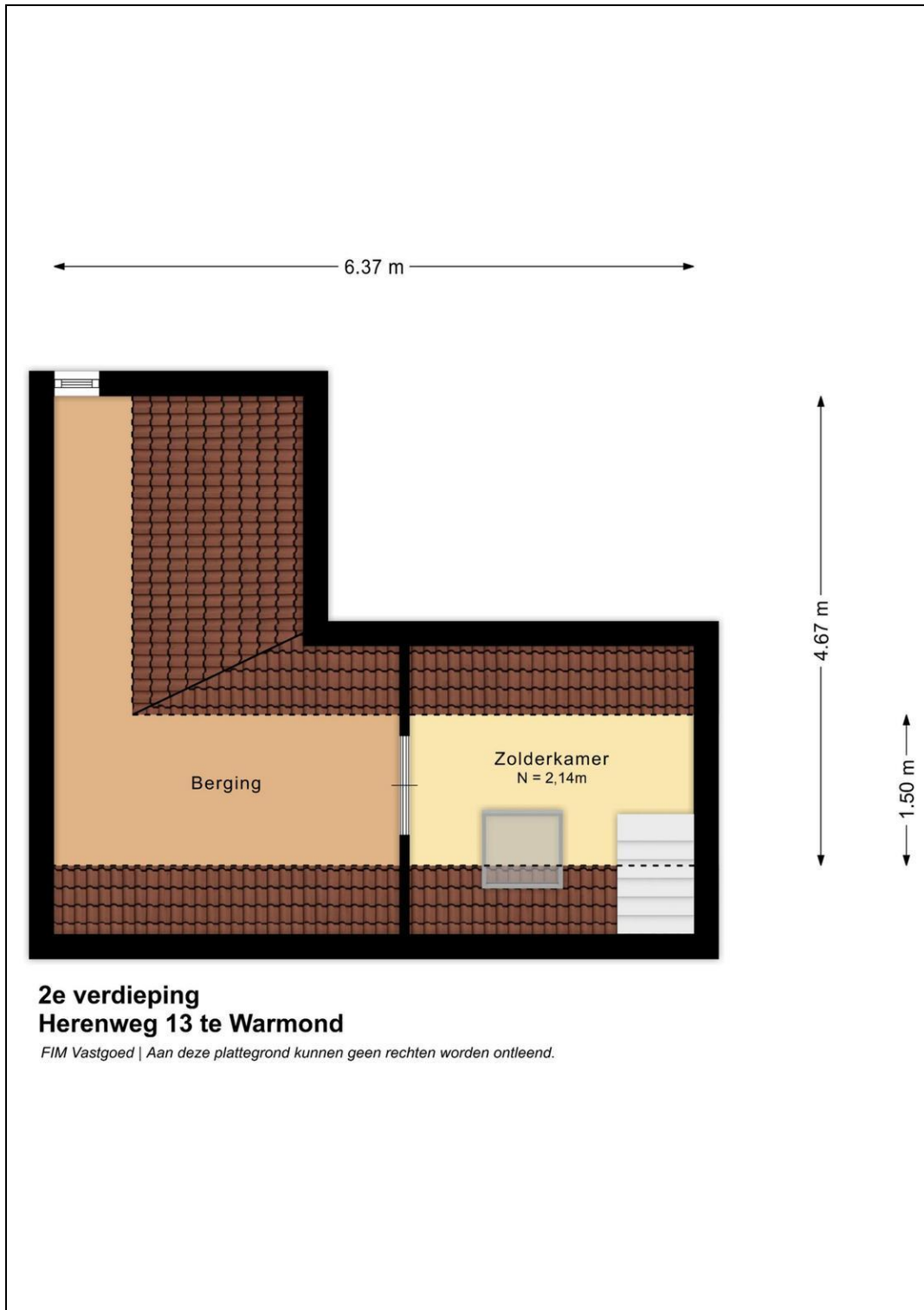

## Plattegrond

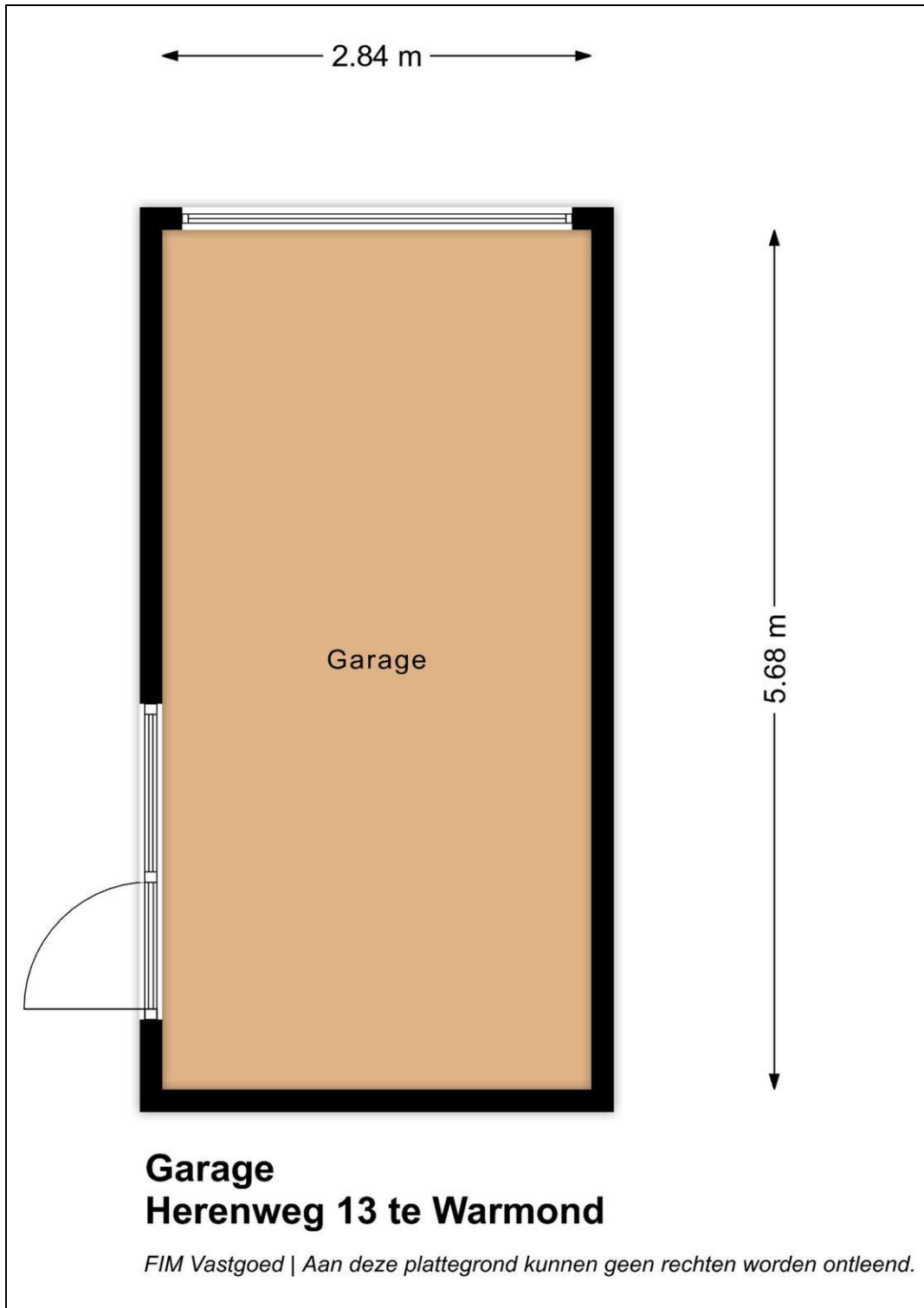

# Plattegrond





## Kadaster

Kadastrale gegevens	
Adres	Herenweg 13
Postcode / Plaats	2361 EA Warmond
Gemeente	Warmond
Sectie / Perceel	D / 3673
Oppervlakte	226 m <sup>2</sup>
Soort	Volle eigendom

## Lijst van zaken

	Blijft achter	Gaat mee	Kan worden overgenomen	n.v.t.
<b>Woning</b>				
<i>Interieur</i>				
Verlichting, te weten:				
- Inbouwspots/dimmers	<input checked="" type="checkbox"/>	<input type="checkbox"/>	<input type="checkbox"/>	<input type="checkbox"/>
- Opbouwspots/armaturen/lampen/dimmers	<input type="checkbox"/>	<input type="checkbox"/>	<input type="checkbox"/>	<input checked="" type="checkbox"/>
- Losse (hang)lampen	<input checked="" type="checkbox"/>	<input type="checkbox"/>	<input type="checkbox"/>	<input type="checkbox"/>
-	<input type="checkbox"/>	<input type="checkbox"/>	<input type="checkbox"/>	<input checked="" type="checkbox"/>
- hanglampen huiskamer nemen wij mee	<input type="checkbox"/>	<input type="checkbox"/>	<input type="checkbox"/>	<input checked="" type="checkbox"/>
(Losse)kasten, legplanken, te weten:				
- losse kledingkast nemen wij mee	<input type="checkbox"/>	<input type="checkbox"/>	<input type="checkbox"/>	<input checked="" type="checkbox"/>
-	<input type="checkbox"/>	<input type="checkbox"/>	<input type="checkbox"/>	<input checked="" type="checkbox"/>
Raamdecoratie/zonwering binnen, te weten:				
- Gordijnrails	<input checked="" type="checkbox"/>	<input type="checkbox"/>	<input type="checkbox"/>	<input type="checkbox"/>
- Gordijnen	<input checked="" type="checkbox"/>	<input type="checkbox"/>	<input type="checkbox"/>	<input type="checkbox"/>
- Overgordijnen	<input type="checkbox"/>	<input checked="" type="checkbox"/>	<input type="checkbox"/>	<input type="checkbox"/>
- Vitrages	<input checked="" type="checkbox"/>	<input type="checkbox"/>	<input type="checkbox"/>	<input type="checkbox"/>
- Rolgordijnen	<input checked="" type="checkbox"/>	<input type="checkbox"/>	<input type="checkbox"/>	<input type="checkbox"/>
- Lamellen	<input checked="" type="checkbox"/>	<input type="checkbox"/>	<input type="checkbox"/>	<input type="checkbox"/>
- Jaloezieën	<input checked="" type="checkbox"/>	<input type="checkbox"/>	<input type="checkbox"/>	<input type="checkbox"/>
- (Losse) horren/rolhorren	<input checked="" type="checkbox"/>	<input type="checkbox"/>	<input type="checkbox"/>	<input type="checkbox"/>
- overgordijnen voorkant nemen wij mee	<input type="checkbox"/>	<input type="checkbox"/>	<input type="checkbox"/>	<input checked="" type="checkbox"/>
-	<input type="checkbox"/>	<input type="checkbox"/>	<input type="checkbox"/>	<input checked="" type="checkbox"/>
Vloerdecoratie, te weten:				
- Vloerbedekking	<input type="checkbox"/>	<input type="checkbox"/>	<input type="checkbox"/>	<input checked="" type="checkbox"/>
- Parketvloer	<input checked="" type="checkbox"/>	<input type="checkbox"/>	<input type="checkbox"/>	<input type="checkbox"/>
- Houten vloer(delen)	<input type="checkbox"/>	<input type="checkbox"/>	<input type="checkbox"/>	<input checked="" type="checkbox"/>
- Laminaat	<input checked="" type="checkbox"/>	<input type="checkbox"/>	<input type="checkbox"/>	<input type="checkbox"/>
- Plavuizen	<input checked="" type="checkbox"/>	<input type="checkbox"/>	<input type="checkbox"/>	<input type="checkbox"/>
-	<input type="checkbox"/>	<input type="checkbox"/>	<input type="checkbox"/>	<input checked="" type="checkbox"/>
-	<input type="checkbox"/>	<input type="checkbox"/>	<input type="checkbox"/>	<input checked="" type="checkbox"/>
(Voorzet) openhaard met toebehoren	<input type="checkbox"/>	<input type="checkbox"/>	<input type="checkbox"/>	<input checked="" type="checkbox"/>
Allesbrander	<input type="checkbox"/>	<input type="checkbox"/>	<input type="checkbox"/>	<input checked="" type="checkbox"/>
Houtkachel	<input type="checkbox"/>	<input type="checkbox"/>	<input type="checkbox"/>	<input checked="" type="checkbox"/>
(Gas)kachels	<input checked="" type="checkbox"/>	<input type="checkbox"/>	<input type="checkbox"/>	<input type="checkbox"/>

	Blijft achter	Gaat mee	Kan worden overgenomen	n.v.t.
Designradiator(en)	<input type="checkbox"/>	<input type="checkbox"/>	<input type="checkbox"/>	<input checked="" type="checkbox"/>
Radiatorafwerking	<input type="checkbox"/>	<input type="checkbox"/>	<input type="checkbox"/>	<input checked="" type="checkbox"/>
Overig, te weten:				
- Spiegelwanden	<input type="checkbox"/>	<input type="checkbox"/>	<input type="checkbox"/>	<input checked="" type="checkbox"/>
- Schilderij ophangstelsysteem	<input type="checkbox"/>	<input type="checkbox"/>	<input type="checkbox"/>	<input checked="" type="checkbox"/>
-	<input type="checkbox"/>	<input type="checkbox"/>	<input type="checkbox"/>	<input checked="" type="checkbox"/>
-	<input type="checkbox"/>	<input type="checkbox"/>	<input type="checkbox"/>	<input checked="" type="checkbox"/>
-	<input type="checkbox"/>	<input type="checkbox"/>	<input type="checkbox"/>	<input checked="" type="checkbox"/>
-	<input type="checkbox"/>	<input type="checkbox"/>	<input type="checkbox"/>	<input checked="" type="checkbox"/>

### Keuken

Keukenblok (met bovenkasten)	<input type="checkbox"/>	<input type="checkbox"/>	<input type="checkbox"/>	<input checked="" type="checkbox"/>
Keuken (inbouw)apparatuur, te weten:				
- Kookplaat	<input type="checkbox"/>	<input type="checkbox"/>	<input type="checkbox"/>	<input checked="" type="checkbox"/>
- (Gas)fornuis	<input checked="" type="checkbox"/>	<input type="checkbox"/>	<input type="checkbox"/>	<input type="checkbox"/>
- Afzuigkap	<input checked="" type="checkbox"/>	<input type="checkbox"/>	<input type="checkbox"/>	<input type="checkbox"/>
- Magnetron	<input checked="" type="checkbox"/>	<input type="checkbox"/>	<input type="checkbox"/>	<input type="checkbox"/>
- Oven	<input checked="" type="checkbox"/>	<input type="checkbox"/>	<input type="checkbox"/>	<input type="checkbox"/>
- Combi-oven/combimagnetron	<input type="checkbox"/>	<input type="checkbox"/>	<input type="checkbox"/>	<input checked="" type="checkbox"/>
- Koelkast	<input checked="" type="checkbox"/>	<input type="checkbox"/>	<input type="checkbox"/>	<input type="checkbox"/>
- Vriezer	<input type="checkbox"/>	<input type="checkbox"/>	<input type="checkbox"/>	<input checked="" type="checkbox"/>
- Koel-vriescombinatie	<input checked="" type="checkbox"/>	<input type="checkbox"/>	<input type="checkbox"/>	<input type="checkbox"/>
- Vaatwasser	<input checked="" type="checkbox"/>	<input type="checkbox"/>	<input type="checkbox"/>	<input type="checkbox"/>
- Quooker	<input type="checkbox"/>	<input type="checkbox"/>	<input type="checkbox"/>	<input checked="" type="checkbox"/>
- Koffiezetapparaat	<input type="checkbox"/>	<input type="checkbox"/>	<input type="checkbox"/>	<input checked="" type="checkbox"/>
-	<input type="checkbox"/>	<input type="checkbox"/>	<input type="checkbox"/>	<input checked="" type="checkbox"/>
-	<input type="checkbox"/>	<input type="checkbox"/>	<input type="checkbox"/>	<input checked="" type="checkbox"/>
Keukenaccessoires, te weten:				
-	<input type="checkbox"/>	<input type="checkbox"/>	<input type="checkbox"/>	<input checked="" type="checkbox"/>
-	<input type="checkbox"/>	<input type="checkbox"/>	<input type="checkbox"/>	<input checked="" type="checkbox"/>
-	<input type="checkbox"/>	<input type="checkbox"/>	<input type="checkbox"/>	<input checked="" type="checkbox"/>
-	<input type="checkbox"/>	<input type="checkbox"/>	<input type="checkbox"/>	<input checked="" type="checkbox"/>
-	<input type="checkbox"/>	<input type="checkbox"/>	<input type="checkbox"/>	<input checked="" type="checkbox"/>
-	<input type="checkbox"/>	<input type="checkbox"/>	<input type="checkbox"/>	<input checked="" type="checkbox"/>
-	<input type="checkbox"/>	<input type="checkbox"/>	<input type="checkbox"/>	<input checked="" type="checkbox"/>
-	<input type="checkbox"/>	<input type="checkbox"/>	<input type="checkbox"/>	<input checked="" type="checkbox"/>

### Sanitair/sauna

Toilet met de volgende toebehoren:				
- Toilet	<input checked="" type="checkbox"/>	<input type="checkbox"/>	<input type="checkbox"/>	<input type="checkbox"/>
- Toilethouder	<input checked="" type="checkbox"/>	<input type="checkbox"/>	<input type="checkbox"/>	<input type="checkbox"/>
- Toiletborstel(houder)	<input checked="" type="checkbox"/>	<input type="checkbox"/>	<input type="checkbox"/>	<input type="checkbox"/>
- Fontein	<input type="checkbox"/>	<input type="checkbox"/>	<input type="checkbox"/>	<input checked="" type="checkbox"/>

	Blijft achter	Gaat mee	Kan worden overgenomen	n.v.t.
-	<input type="checkbox"/>	<input type="checkbox"/>	<input type="checkbox"/>	<input checked="" type="checkbox"/>
-	<input type="checkbox"/>	<input type="checkbox"/>	<input type="checkbox"/>	<input checked="" type="checkbox"/>
Badkamer met de volgende toebehoren:				
- Ligbad	<input type="checkbox"/>	<input type="checkbox"/>	<input type="checkbox"/>	<input checked="" type="checkbox"/>
- Jacuzzi/whirlpool	<input type="checkbox"/>	<input type="checkbox"/>	<input type="checkbox"/>	<input checked="" type="checkbox"/>
- Douche (cabine/scherm)	<input checked="" type="checkbox"/>	<input type="checkbox"/>	<input type="checkbox"/>	<input type="checkbox"/>
- Stoomdouche (cabine)	<input type="checkbox"/>	<input type="checkbox"/>	<input type="checkbox"/>	<input checked="" type="checkbox"/>
- Wastafel	<input checked="" type="checkbox"/>	<input type="checkbox"/>	<input type="checkbox"/>	<input type="checkbox"/>
- Wastafelmeubel	<input checked="" type="checkbox"/>	<input type="checkbox"/>	<input type="checkbox"/>	<input type="checkbox"/>
- Planchet	<input checked="" type="checkbox"/>	<input type="checkbox"/>	<input type="checkbox"/>	<input type="checkbox"/>
- Toiletkast	<input checked="" type="checkbox"/>	<input type="checkbox"/>	<input type="checkbox"/>	<input type="checkbox"/>
- Toilet	<input checked="" type="checkbox"/>	<input type="checkbox"/>	<input type="checkbox"/>	<input type="checkbox"/>
- Toiletrolhouder	<input checked="" type="checkbox"/>	<input type="checkbox"/>	<input type="checkbox"/>	<input type="checkbox"/>
- Toiletborstel(houder)	<input checked="" type="checkbox"/>	<input type="checkbox"/>	<input type="checkbox"/>	<input type="checkbox"/>
-	<input type="checkbox"/>	<input type="checkbox"/>	<input type="checkbox"/>	<input checked="" type="checkbox"/>
-	<input type="checkbox"/>	<input type="checkbox"/>	<input type="checkbox"/>	<input checked="" type="checkbox"/>
Sauna met toebehoren	<input type="checkbox"/>	<input type="checkbox"/>	<input type="checkbox"/>	<input checked="" type="checkbox"/>
	<input type="checkbox"/>	<input type="checkbox"/>	<input type="checkbox"/>	<input checked="" type="checkbox"/>
	<input type="checkbox"/>	<input type="checkbox"/>	<input type="checkbox"/>	<input checked="" type="checkbox"/>
<i>Exterieur/installaties/veiligheid/energiebesparing</i>				
Schotel/antenne	<input type="checkbox"/>	<input type="checkbox"/>	<input type="checkbox"/>	<input checked="" type="checkbox"/>
Brievenbus	<input type="checkbox"/>	<input type="checkbox"/>	<input type="checkbox"/>	<input checked="" type="checkbox"/>
Kluis	<input type="checkbox"/>	<input type="checkbox"/>	<input type="checkbox"/>	<input checked="" type="checkbox"/>
(Voordeur)bel	<input checked="" type="checkbox"/>	<input type="checkbox"/>	<input type="checkbox"/>	<input type="checkbox"/>
Alarminstallatie	<input type="checkbox"/>	<input type="checkbox"/>	<input type="checkbox"/>	<input checked="" type="checkbox"/>
(Veiligheids)sloten en overige inbraakpreventie	<input type="checkbox"/>	<input type="checkbox"/>	<input type="checkbox"/>	<input checked="" type="checkbox"/>
Rookmelders	<input checked="" type="checkbox"/>	<input type="checkbox"/>	<input type="checkbox"/>	<input type="checkbox"/>
(Klok)thermostaat	<input checked="" type="checkbox"/>	<input type="checkbox"/>	<input type="checkbox"/>	<input type="checkbox"/>
Airconditioning	<input type="checkbox"/>	<input type="checkbox"/>	<input type="checkbox"/>	<input checked="" type="checkbox"/>
Warmwatervoorziening, te weten:				
- CV-installatie	<input checked="" type="checkbox"/>	<input type="checkbox"/>	<input type="checkbox"/>	<input type="checkbox"/>
- Boiler	<input type="checkbox"/>	<input type="checkbox"/>	<input type="checkbox"/>	<input checked="" type="checkbox"/>
- Geiser	<input type="checkbox"/>	<input type="checkbox"/>	<input type="checkbox"/>	<input checked="" type="checkbox"/>
-	<input type="checkbox"/>	<input type="checkbox"/>	<input type="checkbox"/>	<input checked="" type="checkbox"/>
-	<input type="checkbox"/>	<input type="checkbox"/>	<input type="checkbox"/>	<input checked="" type="checkbox"/>
-	<input type="checkbox"/>	<input type="checkbox"/>	<input type="checkbox"/>	<input checked="" type="checkbox"/>
Screens	<input type="checkbox"/>	<input type="checkbox"/>	<input type="checkbox"/>	<input checked="" type="checkbox"/>
Rolluiken	<input type="checkbox"/>	<input type="checkbox"/>	<input type="checkbox"/>	<input checked="" type="checkbox"/>
Zonwering buiten	<input checked="" type="checkbox"/>	<input type="checkbox"/>	<input type="checkbox"/>	<input type="checkbox"/>
-	<input type="checkbox"/>	<input type="checkbox"/>	<input type="checkbox"/>	<input checked="" type="checkbox"/>
-	<input type="checkbox"/>	<input type="checkbox"/>	<input type="checkbox"/>	<input checked="" type="checkbox"/>
-	<input type="checkbox"/>	<input type="checkbox"/>	<input type="checkbox"/>	<input checked="" type="checkbox"/>
Isolatievoorzieningen (voorzetramen/radiatorfolie etc.), te weten:				
-	<input type="checkbox"/>	<input type="checkbox"/>	<input type="checkbox"/>	<input checked="" type="checkbox"/>
-	<input type="checkbox"/>	<input type="checkbox"/>	<input type="checkbox"/>	<input checked="" type="checkbox"/>

	Blijft achter	Gaat mee	Kan worden overgenomen	n.v.t.
Telefoonaansluiting/internetaansluiting	<input checked="" type="checkbox"/>	<input type="checkbox"/>	<input type="checkbox"/>	<input type="checkbox"/>
Veiligheidsschakelaar wasautomaat	<input type="checkbox"/>	<input type="checkbox"/>	<input type="checkbox"/>	<input checked="" type="checkbox"/>
Waterslot wasautomaat	<input checked="" type="checkbox"/>	<input type="checkbox"/>	<input type="checkbox"/>	<input type="checkbox"/>
Zonnepanelen	<input checked="" type="checkbox"/>	<input type="checkbox"/>	<input type="checkbox"/>	<input type="checkbox"/>
Oplaadpunt elektrische auto	<input type="checkbox"/>	<input type="checkbox"/>	<input type="checkbox"/>	<input checked="" type="checkbox"/>
	<input type="checkbox"/>	<input type="checkbox"/>	<input type="checkbox"/>	<input checked="" type="checkbox"/>
	<input type="checkbox"/>	<input type="checkbox"/>	<input type="checkbox"/>	<input checked="" type="checkbox"/>

## Tuin

### Inrichting

Tuinaanleg/bestrating	<input checked="" type="checkbox"/>	<input type="checkbox"/>	<input type="checkbox"/>	<input type="checkbox"/>
Beplanting	<input checked="" type="checkbox"/>	<input type="checkbox"/>	<input type="checkbox"/>	<input type="checkbox"/>
	<input type="checkbox"/>	<input type="checkbox"/>	<input type="checkbox"/>	<input checked="" type="checkbox"/>

### Verlichting/installaties

Buitenverlichting	<input checked="" type="checkbox"/>	<input type="checkbox"/>	<input type="checkbox"/>	<input type="checkbox"/>
Tijd- of schemerschakelaar/bewegingsmelder	<input type="checkbox"/>	<input type="checkbox"/>	<input type="checkbox"/>	<input checked="" type="checkbox"/>
	<input type="checkbox"/>	<input type="checkbox"/>	<input type="checkbox"/>	<input checked="" type="checkbox"/>

### Bebouwing

Tuinhuis/buitenberging	<input checked="" type="checkbox"/>	<input type="checkbox"/>	<input type="checkbox"/>	<input type="checkbox"/>
Kasten/werkbank in tuinhuis/berging	<input type="checkbox"/>	<input type="checkbox"/>	<input type="checkbox"/>	<input checked="" type="checkbox"/>
(Broei)kas	<input type="checkbox"/>	<input type="checkbox"/>	<input type="checkbox"/>	<input checked="" type="checkbox"/>
	<input type="checkbox"/>	<input type="checkbox"/>	<input type="checkbox"/>	<input checked="" type="checkbox"/>
	<input type="checkbox"/>	<input type="checkbox"/>	<input type="checkbox"/>	<input checked="" type="checkbox"/>

### Overig

Overige tuin, te weten:				
- (Sier)hek	<input type="checkbox"/>	<input type="checkbox"/>	<input type="checkbox"/>	<input checked="" type="checkbox"/>
- Vlaggenmast(houder)	<input type="checkbox"/>	<input type="checkbox"/>	<input type="checkbox"/>	<input checked="" type="checkbox"/>
-	<input type="checkbox"/>	<input type="checkbox"/>	<input type="checkbox"/>	<input checked="" type="checkbox"/>
-	<input type="checkbox"/>	<input type="checkbox"/>	<input type="checkbox"/>	<input checked="" type="checkbox"/>

## Overig

Zijn er zaken die geen eigendom zijn van verkoper omdat er sprake is van een leasecontract of huurcontract. Zo ja, neemt verkoper de zaak mee of wordt het betreffende contract overgenomen?	Ja	Nee	Gaat mee	Moet worden overgenomen
CV	<input type="checkbox"/>	<input checked="" type="checkbox"/>	<input type="checkbox"/>	<input type="checkbox"/>
Boiler	<input type="checkbox"/>	<input checked="" type="checkbox"/>	<input type="checkbox"/>	<input type="checkbox"/>
Zonnepanelen	<input type="checkbox"/>	<input checked="" type="checkbox"/>	<input type="checkbox"/>	<input type="checkbox"/>
	<input type="checkbox"/>	<input checked="" type="checkbox"/>	<input type="checkbox"/>	<input type="checkbox"/>
	<input type="checkbox"/>	<input checked="" type="checkbox"/>	<input type="checkbox"/>	<input type="checkbox"/>
	<input type="checkbox"/>	<input checked="" type="checkbox"/>	<input type="checkbox"/>	<input type="checkbox"/>
Bijlage(n) over te nemen contracten:				
-				
-				

# Vragenlijst voor de verkoop van een woning

## DEEL B

### 1. Bijzonderheden

- A. Zijn er nadat u het perceel in eigendom hebt gekregen nog andere, eventuele aanvullende notariële of onderhandse akten opgesteld met betrekking tot het perceel? **Nee**  
Zo ja, welke? : \_\_\_\_\_
- B. Zijn er mondelinge of schriftelijke afspraken gemaakt over aangrenzende percelen? **Nee**  
(Denk hierbij aan regelingen voor het gebruik van een poort, schuur, garage, tuin, overeenkomsten met meerdere burens, toezeggingen, erfafscheidingen.)  
Zo ja, welke zijn dat : \_\_\_\_\_
- C. Wijken de huidige terreinafscheidingen af van de kadastrale eigendomsgrenzen? **Niet bekend**  
(Denk hierbij ook aan strookjes grond van de gemeente die u in gebruik heeft, of grond van u die gebruikt wordt door de burens.)  
Zo ja, waaruit bestaat die afwijking? : \_\_\_\_\_
- D. Is een gedeelte van uw pand, schuur, garage of schutting gebouwd op grond van de burens of andersom? **Nee**  
Zo ja, graag nader toelichten : \_\_\_\_\_
- E. Heeft u grond van derden in gebruik? **Nee**  
Zo ja, welke grond? : \_\_\_\_\_
- F. Rusten er 'bijzondere lasten en beperkingen' op de woning en/of het perceel? (Bijzondere lasten en beperkingen kunnen privaatrechtelijke beperkingen zijn zoals (lijdende) erfdienstbaarheden (bijvoorbeeld een recht van overpad), kwalitatieve verplichtingen, kettingbedingen, vruchtgebruik, voorkeursrecht (bijvoorbeeld een eerste recht van koop), opstalrecht, erfpacht, huurkoop. Het kan ook gaan om publiekrechtelijke beperkingen zoals een aanschrijving van de gemeente in het kader van een illegale verbouwing) **Nee**  
Zo ja, welke? : \_\_\_\_\_
- G. Is de Wet voorkeursrecht gemeenten van toepassing? **Nee**
- H. Is er een anti-speculatiebeding van toepassing op de woning? **Nee**  
Zo ja, hoe lang nog? : \_\_\_\_\_
- I. Is er sprake van een beschermd stads- of dorpsgezicht of loopt er een procedure tot aanwijzing daartoe? **Ja**  
Is er sprake van een gemeentelijk-, provinciaal- of rijksmonument of loopt er een procedure tot aanwijzing daartoe? **Nee**  
Is er volgens het bestemmingsplan sprake van een beeldbepalend of karakteristiek object? **Nee**
- J. Is er sprake (geweest) van ruilverkaveling? **Nee**  
Zo ja, moet u hiervoor ruilverkavelingsrente betalen? **Nee**  
Zo ja, hoeveel en voor hoe lang? Bedrag: € \_\_\_\_\_  
Duur : \_\_\_\_\_
- K. Is er sprake van onteigening? **Nee**
- L. Is de woning of de grond geheel of gedeeltelijk verhuurd of bij anderen in gebruik? **Nee**  
Zo ja: Is er een huurcontract? **Nee**  
Welk gedeelte is verhuurd? : \_\_\_\_\_  
Welke delen vallen onder gezamenlijk gebruik? : \_\_\_\_\_  
Welke zaken zijn van de huurder en mag hij verwijderen bij ontruiming? : \_\_\_\_\_

(Bijvoorbeeld geiser, keuken, lampen.)

Heeft de huurder een waarborgsom gestort? Ja / Nee

Zo ja, hoeveel? € \_\_\_\_\_

Heeft u nog andere afspraken met de huurders gemaakt? Ja / Nee

Zo ja, welke? : \_\_\_\_\_

M. Is er over het pand een geschil/procedures gaande, al dan niet bij de rechter, huurcommissie of een andere instantie? (bijvoorbeeld onteigening/kwesties met burens, zoals erfdiensbaarheden, recht van overpad, erfafscheidingen e.d.) **Nee**

Zo ja, welke is/zijn dat? : \_\_\_\_\_

N. Is er bezwaar gemaakt tegen de waardebeschikking WOZ? **Nee**

Zo ja, toelichting : \_\_\_\_\_

O. Zijn er door de overheid of nutsbedrijven verbeteringen of herstellingen voorgeschreven of aangekondigd die nog niet naar behoren zijn uitgevoerd? **Nee**

Zo ja, welke? : \_\_\_\_\_

P. Zijn er in het verleden subsidies of premies verstrekt die bij verkoop van de woning voor een deel kunnen worden teruggevorderd? **Nee**

Zo ja, welke? : \_\_\_\_\_

Q. Is het pand onbewoonbaar verklaard of in het verleden ooit onbewoonbaar verklaard geweest? **Nee**

Zo ja, waarom? : \_\_\_\_\_

R. Is er bij verkoop sprake van een omzetbelastingheffing? **Nee**  
(Bijvoorbeeld omdat het een voormalig bedrijfsonroerendgoed is, of een woning met praktijkgedeelte, of omdat u pas ingrijpend verbouwd hebt.)

Zo ja, waarom? : \_\_\_\_\_

S. Hoe gebruikt u de woning nu? (Bijvoorbeeld woning, : \_\_\_\_\_  
praktijk, winkel, opslag)

Is dat gebruik volgens de gemeente toegestaan? **Nee**

Zo nee, heeft de gemeente dit strijdige gebruik wel eens bij u aangekaart? **Nee**

Hoe heeft de gemeente dit strijdige gebruik bij u aangekaart? : \_\_\_\_\_

## 2. Gevels

A. Is er sprake (geweest) van vochtdoorslag of aanhoudend vochtige plekken op de gevels? **Nee**

Zo ja, waar? : \_\_\_\_\_

B. Zijn er (gerepareerde) scheuren/beschadigingen in/aan de gevels aanwezig? **Nee**

Zo ja, waar? : \_\_\_\_\_

C. Zijn de gevels tijdens de bouw geïsoleerd? **Nee**

Zo nee, zijn de gevels daarna geïsoleerd? **Nee**

Is er sprake van volledige isolatie? **Nee**

Zo nee, welke delen zijn er niet geïsoleerd? : \_\_\_\_\_

D. Zijn de gevels ooit gereinigd? **Ja**

Zo ja, volgens welke methode en wanneer? : ??

## 3. Dak(en)

A. Hoe oud zijn de daken?

Platte daken : \_\_\_\_\_

Overige daken : \_\_\_\_\_



- B. Heeft u last van daklekkages (gehad)? **Nee**  
 Zo ja, waar? : \_\_\_\_\_
- C. Zijn er in het verleden gebreken geconstateerd aan de dakconstructie zoals scheve, doorbuigende, krakende, beschadigde en/of aangetaste dakdelen? **Nee**  
 Zo ja, waar? : \_\_\_\_\_
- D. Heeft u het dak al eens (gedeeltelijk) laten vernieuwen c.q. laten repareren? **Ja**  
 Zo ja, welk (gedeelte van het) dak en waarom? : **2012 dakpannen vernieuwd**
- E. Is het dak tijdens de bouw geïsoleerd? **Nee**  
 Zo nee, is het dak daarna geïsoleerd? **Nee**  
 Is er sprake van volledige isolatie? **Nee**  
 Zo nee, welke delen zijn er niet geïsoleerd? : \_\_\_\_\_
- F. Zijn de regenwaterafvoeren lek of verstopt? **Nee**  
 Zo ja, toelichting : \_\_\_\_\_
- G. Zijn de dakgoten lek of verstopt? **Nee**  
 Zo ja, toelichting : \_\_\_\_\_

#### 4. Kozijnen, ramen, en deuren

- A. Wanneer zijn de kozijnen, ramen en deuren voor het laatst geschilderd? : **2020**  
 Is dit gebeurd door een erkend schildersbedrijf? **Nee**  
 Zo ja, door wie? : **eigenaar**
- B. Functioneren alle scharnieren en sloten? **Ja**  
 Zo nee, toelichting : \_\_\_\_\_
- C. Zijn voor alle afsluitbare deuren, ramen etc. sleutels aanwezig? **Ja**  
 Zo nee, voor welke deuren, ramen etc. niet? : \_\_\_\_\_
- D. Is er sprake van isolerende beglazing? **Ja**  
 Is er sprake van volledige isolatie? **Nee**  
 Zo nee, welke delen zijn er niet geïsoleerd? : **schuurraam**
- E. Is er bij de isolerende beglazing sprake van condensvorming tussen het glas? **Nee**  
 (*Denk aan lekkende ruiten.*)  
 Zo ja, waar? : \_\_\_\_\_

#### 5. Vloeren, plafonds en wanden

- A. Is er sprake (geweest) van vochtdoorslag of optrekkend vocht op vloeren, plafonds en/of wanden? **Nee**  
 Zo ja, waar? : \_\_\_\_\_
- B. Is er sprake (geweest) van schimmelvorming op de vloeren, plafonds en/of wanden? **Nee**  
 Zo ja, waar? : \_\_\_\_\_
- C. Zijn er (gerepareerde) of (verborgen) scheuren en/of beschadigingen in/aan vloeren, plafonds en/of wanden aanwezig? **Nee**  
 Zo ja, waar? : \_\_\_\_\_
- D. Hebben zich in het verleden problemen voorgedaan met de afwerkingen? (*Bijvoorbeeld loszittend tegelwerk, loslatend behang of spuitwerk, holklinkend of loszittend stucwerk, etc.*) **Nee**  
 Zo ja, waar? : \_\_\_\_\_
- E. Is er sprake (geweest) van gebreken aan de vloerconstructie, zoals scheve, doorbuigende, krakende, beschadigde en/of aangetaste vloerdelen? **Nee**  
 Zo ja, waar? : \_\_\_\_\_

- F. Is er sprake van vloerisolatie? **Nee**  
 Is er sprake van volledige isolatie? **Nee**  
 Zo nee, welke delen zijn er niet geïsoleerd? : \_\_\_\_\_
- 6. Kelder, kruipruimte en fundering**
- A. Is er sprake (geweest) van gebreken aan de fundering? **Nee**  
 Zo ja, waar? : \_\_\_\_\_
- B. Is de kruipruimte toegankelijk? **Nee**  
 Is de kruipruimte droog? **Ja**  
 Zo nee of meestal, toelichting: : \_\_\_\_\_
- C. Is er sprake van vochtdoorslag door de kelderwand? **Nee**  
 Zo ja of soms, toelichting: : \_\_\_\_\_
- D. Is de grondwaterstand in de afgelopen jaren waarneembaar gewijzigd of is er sprake van wateroverlast geweest? **Nee**  
 Zo ja, heeft dit tot problemen geleid in de vorm van water in de kruipruimte c.q. kelder? **Nee**  
 Zo nee, tot wat voor andere problemen heeft dit geleid? : \_\_\_\_\_
- 7. Installaties**
- A. Wat voor warmte-installatie is er aanwezig? : **CV ketel**  
*(Bijvoorbeeld cv-installatie, WTW-systeem, WKO-systeem.)*  
 Wat is het merk van de installatie en hoe oud is deze? Merk : **Nefit**  
 Leeftijd : **15 augustus 2017**  
 Wanneer is deze voor het laatst onderhouden? : **1 mei 2023**  
 Is het onderhoud uitgevoerd door een erkend bedrijf? **Ja**  
 Zo ja, door wie? : **Bernard Schulte**
- B. Zijn er de afgelopen tijd zaken opgevallen ten aanzien van de installatie? **Nee**  
*(bijvoorbeeld de cv-installatie moet meer dan 1 keer per jaar bijgevuld worden)*  
 Zo ja, wat is u opgevallen? : \_\_\_\_\_
- C. Zijn er radiatoren die niet warm worden? **Nee**  
 Zo ja, welke? : \_\_\_\_\_
- D. Zijn er radiatoren of (water)leidingen die lekken? **Nee**  
 Zo ja, waar en welke? : \_\_\_\_\_
- E. Zijn er radiatoren of (water)leidingen die ooit zijn bevroren? **Nee**  
 Zo ja, waar? : \_\_\_\_\_
- F. Heeft u vloerverwarming in de woning? **Nee**  
 Zo ja, waar? : \_\_\_\_\_
- G. Zijn er vertrekken die niet (goed) warm worden? **Nee**  
 Zo ja, welke? : \_\_\_\_\_
- H. Heeft de woning zonnepanelen die uw eigendom zijn? **Ja**  
 Heeft de woning zonnepanelen die worden gehuurd? **Nee**  
 Kan het huurcontract worden overgenomen door koper? **Ja / Nee**  
 Zo ja, blijven de zonnepanelen achter? **Ja**

In welk jaar zijn de zonnepanelen geplaatst en door : **2023**  
wie? Jaar

Installateur : **Electrotechnisch bedrijf Teylingen**

Is de btw over het aankoopbedrag teruggevraagd van de belastingdienst? Ja / Nee

Hoeveel stroom heeft u het afgelopen jaar opgewekt? Jaar : \_\_\_\_\_

Aantal kWh : \_\_\_\_\_

Hoe lang zit er nog fabrieksgarantie op de zonnepanelen? : \_\_\_\_\_

Zijn de zonnepanelen aangeschaft met subsidie? **Nee**

Zo ja, moet de subsidie worden terugbetaald? **Nee**

Zo ja, welk bedrag moet worden terugbetaald? € \_\_\_\_\_

I. In welk jaar zijn voor het laatst de aanwezige schoorsteenkanalen/rookgasafvoeren geveegd/gereinigd? : \_\_\_\_\_

J. Wanneer heeft u de aanwezige schoorsteenkanalen voor het laatst gebruikt? : \_\_\_\_\_

Is de trek van aanwezige schoorsteenkanalen goed? Ja / Nee / Niet bekend

K. Is de elektrische installatie vernieuwd? Ja / Nee

Zo ja, wanneer? : \_\_\_\_\_

L. Zijn er gebreken aan de (technische) installaties? **Nee**

Zo ja, welke? : \_\_\_\_\_

## 8. Sanitair en riolering

A. Zijn er beschadigingen aan wastafels, douche, bad, toiletten, gootstenen en kranen? **Nee**

Zo ja, welke? : \_\_\_\_\_

B. Lopen de afvoeren van wastafels, douche, bad, toiletten, gootstenen en kranen goed door? **Ja**

Zo nee, welke niet? : \_\_\_\_\_

C. Is de woning aangesloten op het gemeentelijke riool? **Ja**

D. Zijn er gebreken (geweest) aan de riolering, zoals breuken, stankoverlast, lekkages, etc.? **Nee**

Zo ja, welke? : \_\_\_\_\_

E. Is er een andere voorziening, zoals een septictank, beerput of dergelijk aanwezig? **Nee**

Zo ja, wat is er aanwezig en hoe dient dit te worden onderhouden? : \_\_\_\_\_

## 9. Diversen

A. Wat is het bouwjaar van de woning? : **ROND 1880**

B. Zijn er asbesthoudende materialen in de woning aanwezig? **Niet bekend**

Zo ja, welke en waar? : \_\_\_\_\_

C. Blijft er in de woning zeil achter, al dan niet vastgelijmd, dat is aangeschaft tussen 1955 en 1982? **Nee**

D. Is er sprake van loden leidingen in de woning? **Nee**

Zo ja, waar? : \_\_\_\_\_

E. Is de grond verontreinigd? **Nee**

Zo ja, is er een onderzoeksrapport? Ja / Nee / n.v.t.

Zo ja, heeft de gemeente/provincie een onderzoeks- of saneringsbevel opgelegd? Ja / Nee /

- n.v.t.
- F. Is er een olietank aanwezig? Ja / Nee / Niet bekend
- Zo ja, is deze gesaneerd/verwijderd? Ja / Nee / n.v.t.
- Zo ja, waar is de olietank op het perceel gesitueerd?: \_\_\_\_\_
- Is er een Kiwa-certificaat aanwezig? Ja / Nee / n.v.t.
- G. Is er sprake van overlast door ongedierte in of (rond)om de woning? **Nee**  
(Denk aan muizen, ratten, kakkerlakken, etc.)
- Zo ja, waar? : \_\_\_\_\_
- H. Is de woning aangetast door houtworm, boktor, ander ongedierte of zwam? **Nee**
- Zo ja, waar? : \_\_\_\_\_
- Zo ja, is deze aantasting al eens behandeld? **Nee**
- Zo ja, wanneer? : \_\_\_\_\_
- Zo ja, door welk bedrijf? : \_\_\_\_\_
- I. Is er sprake van chlorideschade (betonrot)? (Betonrot komt vooral voor in kruipruimtes van woningen gebouwd tussen 1965 en 1981 die voorzien zijn van betonnen vloerelementen van het merk Kwaaitaal of Manta. Ook andere beton- elementen - bijvoorbeeld balkons - kunnen aangetast zijn) **Nee**
- Zo ja, waar? : \_\_\_\_\_
- J. Hebben er verbouwingen en/of bijbouwingen plaatsgevonden in en/of om de woning? **Ja**
- Zo ja, welke ver-/bijbouwingen? : **Bijkeuken en schuur zijn aangebouwd**
- Zo ja, in welk jaartal? : **1968**
- Zo ja, door welk bedrijf zijn deze uitgevoerd? : **Witsenburg**
- K. Zijn er verbouwingen of uitbreidingen uitgevoerd zonder omgevingsvergunning (voorheen bouwvergunning)? **Nee**
- Zo ja, welke? : \_\_\_\_\_
- L. Bent u in het bezit van een energieprestatiecertificaat/energielabel? **Nee**
- Zo ja, welke label? : \_\_\_\_\_

#### 10. Vaste lasten

- A. Hoeveel betaalde u voor de laatste aanslag onroerendezaakbelasting? **€ 412**
- Belastingjaar : **2023**
- B. Wat is de WOZ-waarde? **€ 542**
- Peiljaar? : **2022**
- C. Hoeveel betaalde u voor de laatste aanslag waterschapslasten? **€ 426**
- Belastingjaar? : **2023**
- D. Hoeveel betaalde u voor de laatste aanslag rioolrecht? **€ 502**
- Belastingjaar : **2023**
- E. Welke voorschotbedragen betaalt u maandelijks aan de nutsbedrijven? Gas: **€ 200**
- Elektra: € \_\_\_\_\_
- Blokverwarming: € \_\_\_\_\_
- Anders : **Gas en Electra € 200, per maand; Water 4x 72,00 per jaar**
- Te weten € \_\_\_\_\_

- F. Zijn er lease- en/of huurkoopcontracten? *(Bijvoorbeeld keuken, kozijnen, cv-ketel, etc.)* **Nee**  
 Zo ja, welke? : \_\_\_\_\_  
 Zijn deze contracten overdraagbaar op de koper? Ja / Nee  
*Let op! Veel lease- en huurkoopcontracten zijn niet langer overdraagbaar op een koper. Neem hiervoor contact op met de betreffende leverancier.*  
 Hoe lang lopen de contracten nog en wat is de eventuele afkoopsom? Afkoopsom € \_\_\_\_\_  
 Duur : \_\_\_\_\_
- G. Als er sprake is van erfpacht of opstalrecht hoe hoog is dan de canon per jaar? € \_\_\_\_\_  
 Heeft u alle canons betaald? Ja / Nee / n.v.t.  
 Is de canon afgekocht? Ja / Nee / n.v.t.  
 Zo ja, tot wanneer? : \_\_\_\_\_
- H. Heeft u alle gemeentelijke belastingen die u verschuldigd bent al betaald? **Ja**  
 Zijn er variabele bedragen voor gemeenschappelijke poorten, inritten of terreinen? **Nee**  
 Zo ja, hoe hoog en waarvoor? : \_\_\_\_\_
- I. Heeft u, om in de straat te parkeren, een parkeervergunning nodig? **Nee**  
 Hoeveel parkeervergunningen kunnen er maximaal : \_\_\_\_\_  
 worden aangevraagd?  
 Wat zijn de kosten voor deze parkeervergunning(en) per jaar? € \_\_\_\_\_

#### 11. Garanties

- Zijn er lopende onderhoudscontracten en/of garantieregelingen overdraagbaar aan de koper? **Nee**  
*(Zoals dakbedekking, cv-installatie, dubbele beglazing, etc.)*  
 Zo ja, welke? : \_\_\_\_\_

#### 12. Nadere informatie

- Overige zaken *(Overige zaken die de koper naar uw mening moet weten)* : \_\_\_\_\_

## Wie is Gilde Makelaars?

### Wij begeleiden in geluk!

Gilde Makelaars is een jong en energiek kantoor. Wij begeleiden in geluk! Wij onderscheiden ons van andere makelaars door onze persoonlijke begeleiding, deskundigheid en een vrouwelijke touch. Hoe wij dit doen? Onze klanten voelen we haarfijn aan en we streven naar een deal waar alle partijen blij mee zijn. Wij pakken de verkoop en aankoop aan als de makelaar van nu, doen een stapje meer en denken altijd verder.



### Meer dan een makelaar

Wij zijn meer dan een makelaar! We zetten onze ervaring en expertise in. Als verkoopmakelaar helpen wij om jouw woning tegen de beste prijs en voorwaarden te verkopen, zodat je optimaal profiteert. Wij zetten graag ons netwerk in om win-winsituaties te creëren.

Ben je aan het oriënteren en benieuwd hoeveel jouw huidige woning waard is? Zie je door de bomen het bos niet meer? Twijfel je? Wij helpen je met de volgende stap! Neem contact op om vrijblijvend de mogelijkheden te bespreken. Met een gratis waardebeoordeling geven we inzicht in de reële waarde van jouw woning.

Je kunt ons altijd bereiken via telefoon, whatsapp en via e-mail. En mocht je in de buurt zijn van ons kantoor, kom gezellig langs! De koffie staat klaar.

*Warme groet, Sylvia van Oostrum & Eva van Dorp*